

PARACELSUS-KLINIK BREMEN

AKTUELLE SITUATION



KLINIKDATEN

- 73 Planbetten
- 5 Stationen
- 6 OP-Säle
- 6.000 Patienten
- Physiotherapie
- Röntgeninstitut
- SoGeZ

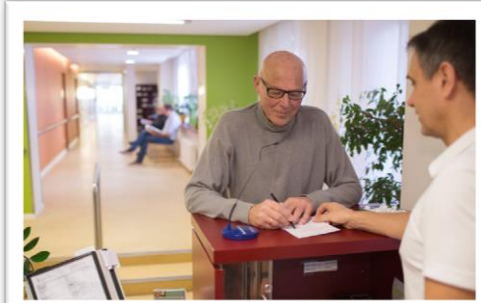

- 50 Fachärzte
mit ambulanter Praxis
- Medizinisches
Versorgungszentrum (MVZ)
in der Klinik
 - Neurochirurgie
 - Orthopädie
 - Chirurgie
 - Neurologie
 - Anästhesie
 - Reha-Medizin

ERFOLGSFAKTOR MEDIZIN

**MEDICAL BOARD DER
PARACELSUS-KLINIK BREMEN**



„GESUNDHEIT AUS EINER HAND“

- Verzahnung ambulanter und stationärer Versorgung im Facharztstandard
- Zuwendung und familiäre Atmosphäre
- Erfolgreiches Qualitätsmanagement
- Begleitende Betreuung mit durchgängigem Casemanagement
- Solide Medizin, Therapie und Pflege in überschaubaren und spezialisierten Einheiten

LEISTUNGSSPEKTRUM

- Orthopädie
 - EndoprothesenZentrum
 - Schulter-, Ellenbogenchirurgie
und Sporttraumatologie
 - Rheumaorthopädie
 - Fußchirurgie
 - Arthroskopische Eingriffe
 - Ambulante Operationen
 - MVZ

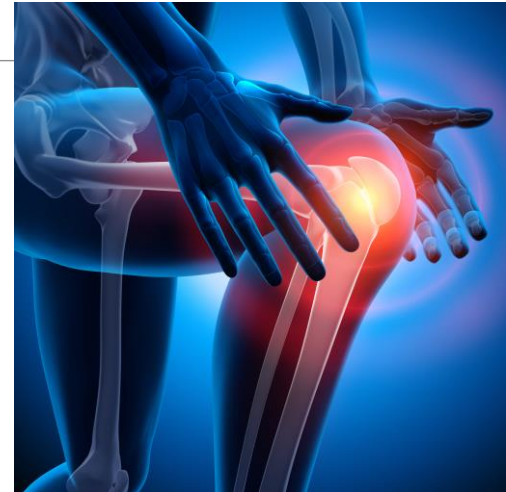

LEISTUNGSSPEKTRUM

- Neurochirurgie
 - Operationen an Wirbelsäule und Rückenmark
 - Periphere Nerven Chirurgie
 - Konservative Behandlung
 - Neurostimulation
 - Ambulante Operationen
 - MVZ

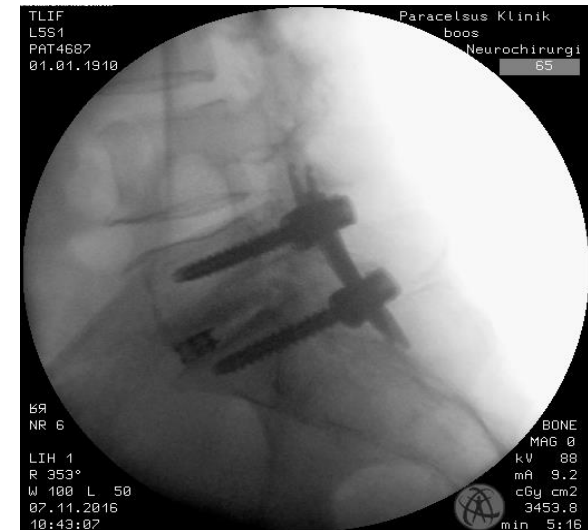

LEISTUNGSSPEKTRUM

- Schmerzmedizin
 - Interdisziplinär
 - Unimodal/ Multimodal
 - Invasive Verfahren
 - Rückenschmerzen
 - Kopfschmerzen
 - neuropathische Schmerzen
 - Muskel-, Gelenk- und Knochenschmerzen

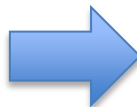
 **2018: Zentrum für Invasive Schmerztherapie
und Neurosimulation**



LEISTUNGSSPEKTRUM

- Neurologie
 - Morbus Parkinson
 - Neuroimmunologie/
Entzündliche Erkrankungen des ZNS
 - Multiple Sklerose
 - Neurologisch bedingte Bewegungsstörungen
 - Demenz
 - Kopfschmerz/ Migräne
 - Andere neuropathische Schmerzsyndrome
 - MVZ

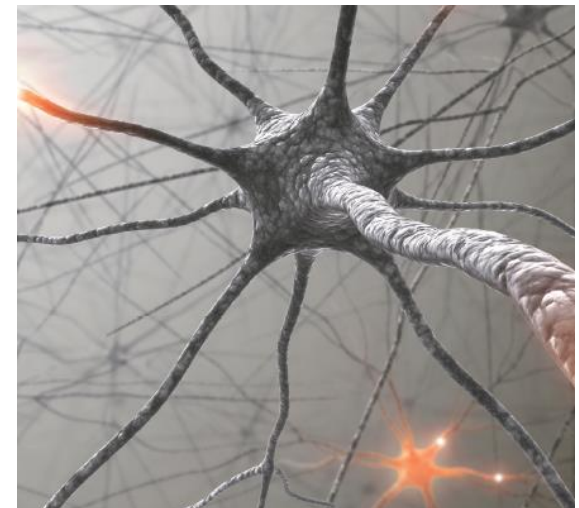

KONZENTRATION AUF SCHWERPUNKTE

- Orthopädie und Neurochirurgie

- Endoprothetik
- Schulterchirurgie
- Fußchirurgie
- Sporttraumatologie
- Wirbelsäulenchirurgie

 Operativ / Konservativ

 Stationär / Ambulant

 Chefarzt / Praxisarzt

- Neurologie

- neurodegenerative / chronische Erkrankungen
- Parkinson / MS-Erkrankung

- Schmerzmedizin

- Multimodale Schmerztherapie (Komplexbehandlung)
- Invasive Schmerzmedizin (Neurostimulation)

LEISTUNGSSPEKTRUM – PFLEGE UND THERAPIE

- Stationen/ Pflege
 - Ambulanzsprechstunde
 - Pain-Nurse
 - Parkinson-Nurse
 - Demenz-Expertin
 - CaseManagement
 - Hygienebeauftragte
- Institut für Neurowissenschaften und Versorgungsforschung
 - Studien
 - Anwendungsbeobachtungen



LEISTUNGSSPEKTRUM – PFLEGE UND THERAPIE

- Medizinisch Technischer Dienst/ Therapeuten
 - Physiotherapie
 - Psychotherapie
 - Ergotherapie
 - Logopädie
- Künstlerische Therapien
 - Kunsttherapie
 - Tanztherapie
 - Theatertherapie



QUALITÄT

- EXTERNE QUALITÄTSSICHERUNG
- ZERTIFIZIERUNGEN
- QUALITÄTSMANAGEMENT
- PATIENTENSICHERHEIT
- PATIENTENZUFRIEDENHEIT
- HYGIENE



PATIENTENZUFRIEDENHEIT

Ärztliche Betreuung
in der
Paracelsus-Klinik
Bremen

Ergebnisse des „Bremer
Krankenhausspiegels“
2017/2018“

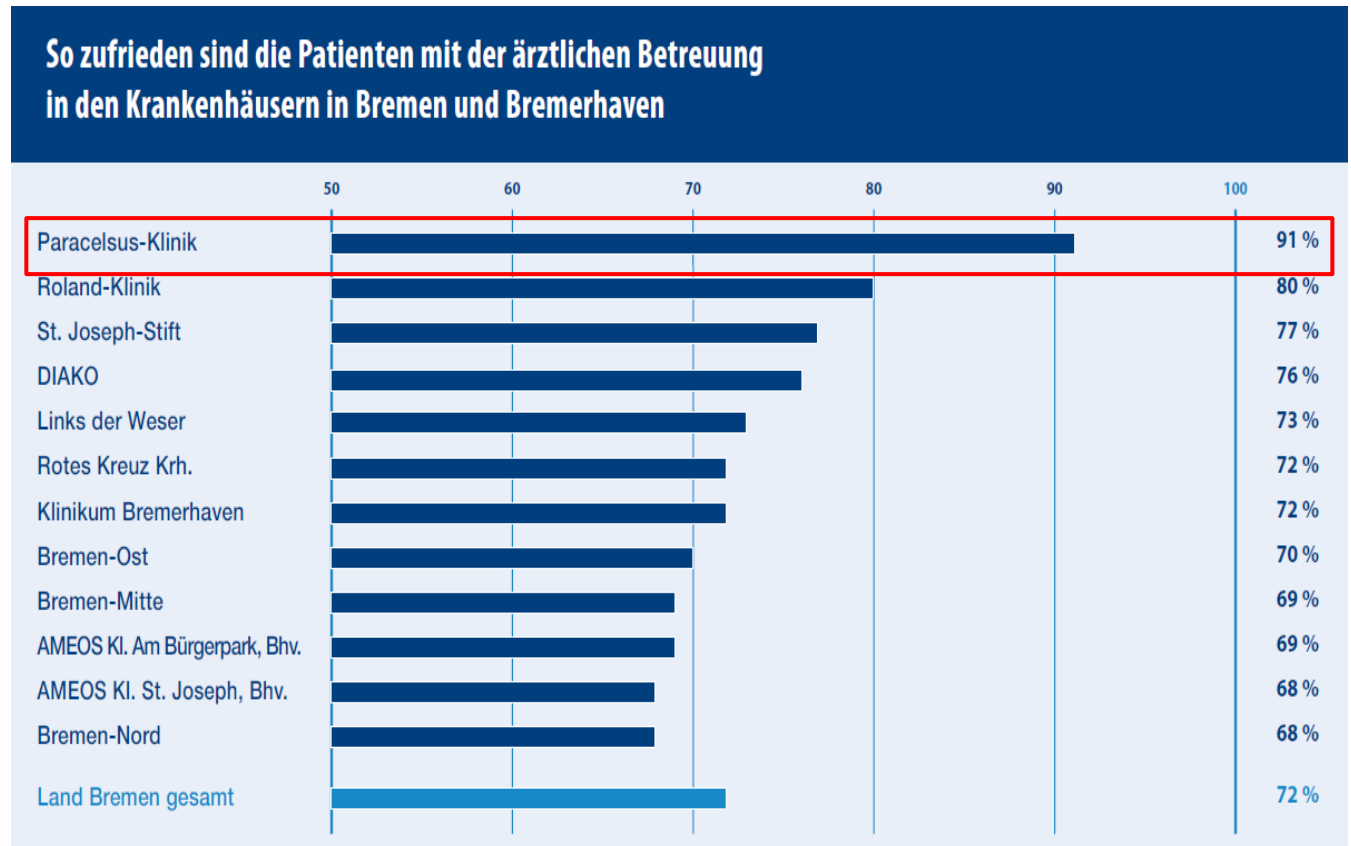

PATIENTENZUFRIEDENHEIT

Pflegerische
Betreuung
in der
Paracelsus-Klinik
Bremen

Ergebnisse des „Bremer
Krankenhausspiegels“
2017/2018“

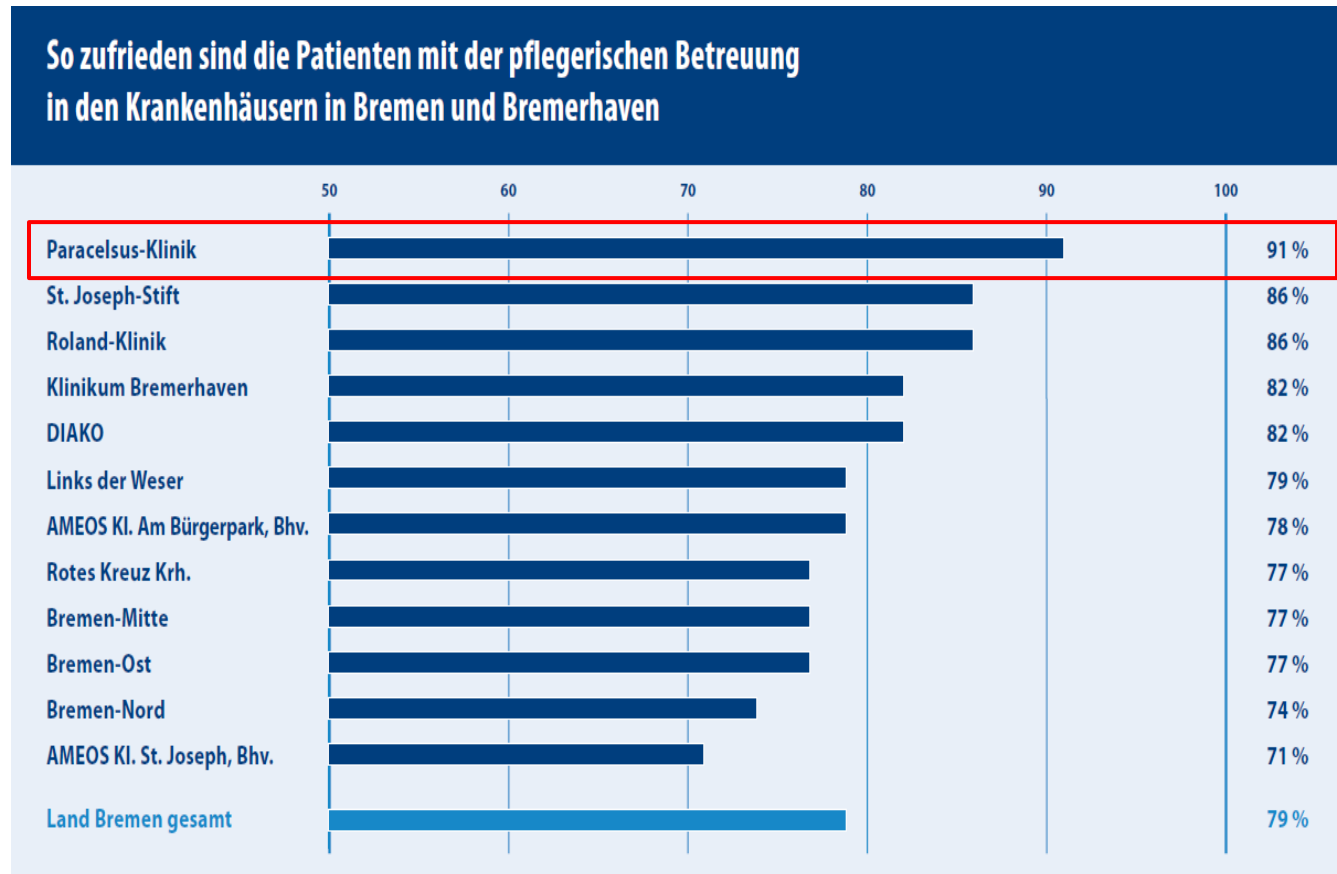

PATIENTENZUFRIEDENHEIT

Betreuung
Gesamt
in der
Paracelsus-Klinik
Bremen

Ergebnisse des „Bremer
Krankenhausspiegels“
2017/2018“

So groß ist die Gesamtzufriedenheit der Patienten
mit den Krankenhäusern in Bremen und Bremerhaven

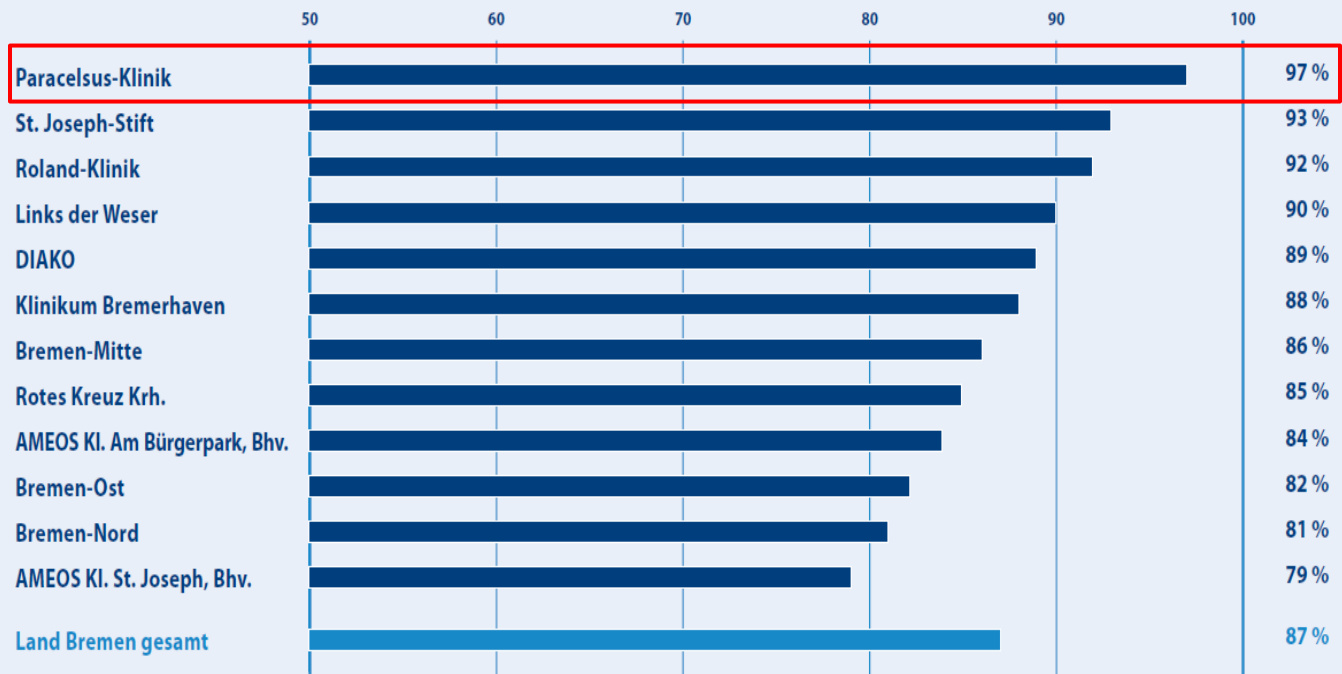

AKTUELLE SITUATION

➤ **21.12.2017**

Antrag auf Insolvenz in
Eigenverwaltung

➤ **Anfang März 2018**

Eröffnung des Hauptverfahrens
Vorstellung des Sanierungsplans



- **40 Einrichtungen**
- **5200 Mitarbeiter**
- **4200 Betten**
- **450 Mio. € Umsatz**

AKTUELLE SITUATION

Paracelsus-Kliniken bauen 400 Stellen ab

Vor fünf Wochen hat die Paracelsus-Klinikgruppe aus Osnabrück Insolvenz angemeldet. Am Dienstag nun hat sich der mit der Sanierung beauftragte Experte Reinhard Wichels den Beschäftigten vorgestellt - und erste Zahlen mitgebracht. Demnach sollen deutschlandweit etwa 400 Stellen wegfallen, allein 200 in Karlsruhe. Doch auch Osnabrück dürfte Beschäftigte verlieren, nachdem sich im Laufe der Jahre ein Defizit von 25 Millionen Euro angehäuft hat. "Wenn man das, was wir jetzt tun, vor Jahren getan hätte, hätte man die Insolvenz vermieden, das ist klar", sagte Wichels gegenüber NDR





Karlsruhe-Durlach: Schließung der Klinik, 190 Arbeitsplätze fallen weg

Henstedt-Ulzburg: 60 Stellen werden abgebaut

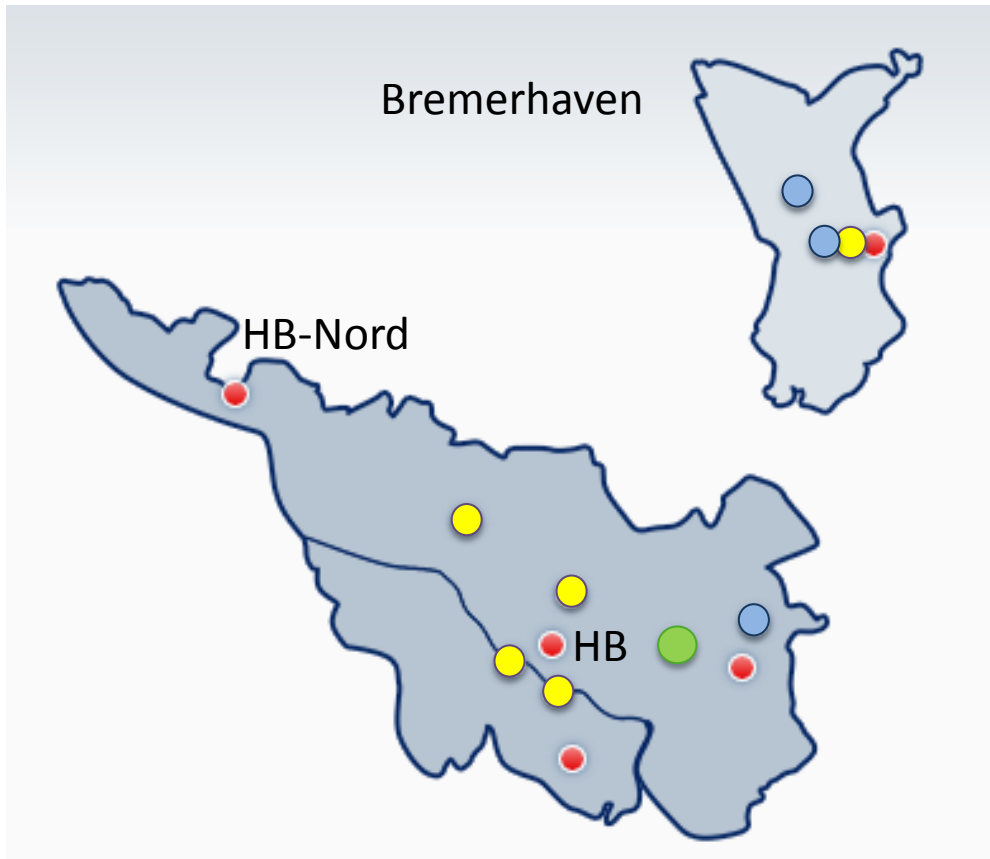
Osnabrück: 50 Stellen gestrichen, davon 20 in der Konzernzentrale

WETTBEWERBSUMFELD



-  Paracelsus-Klinik
-  Öffentliche Träger
-  Frei-gemeinnützige Träger
-  Ameos-Kliniken

STANDORT BREMEN

- Marktgerechtes Klinikkonzept
- Verzahnung ambulant u. stationär
- Kooperationen mit anderen Anbietern
- Hohe Konkurrenzsituation
- Begrenzte Investitionsmittel
- Investitionsfähigkeit der Krankenhausträger begrenzt, z.B.

Paracelsus: Kauf ASB-Gebäude

- Verzerrung Wettbewerb im Land Bremen:

Gesundheitssenatorin: „Mitspieler“ und „Schiedsrichter“



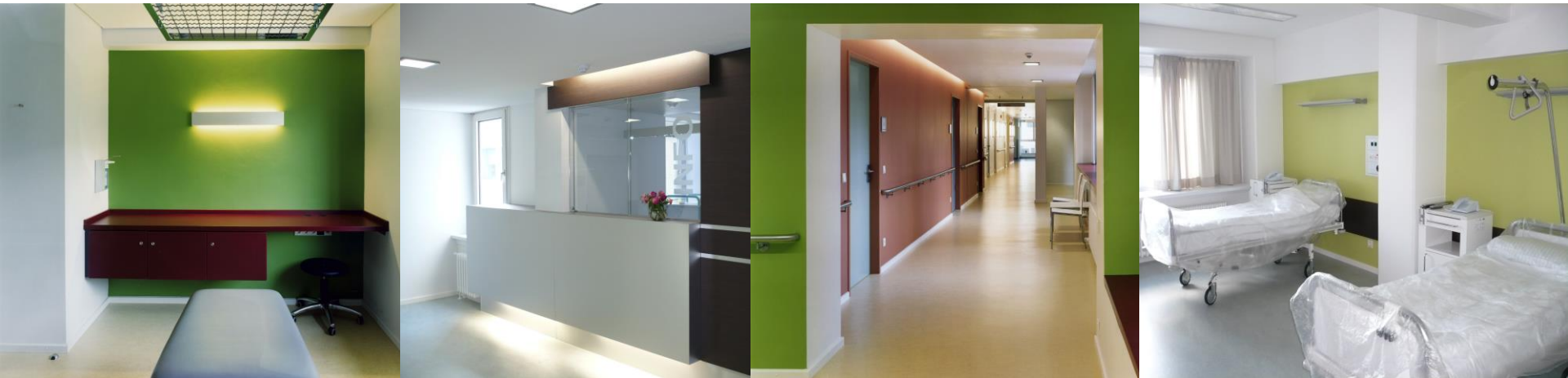

VIELEN DANK!