

GRUPPE GME

ZWISCHENSTAND VORENTWURF

SACHSTAND ZUM AUSBAU DER GRUNDSCHULE IN DER VAHR

AUFTRAGGEBER

SVITS vertreten durch Immobilien
Bremen Eigenbetrieb
Theodor-Heuss-Allee 14, 28215 Bremen

ACHIM

Paulsbergstraße 11 | 28832 Achim
Telefon: 04202 9165 0 | Fax: 04202 9165 10
architekten@gruppe-gme.de | www.gruppe-gme.de

BREMEN

Teerhof 34 | 28199 Bremen
Telefon: 0421 80 93 72 0 | Fax: 0421 80 93 72 20
architekten@gruppe-gme.de | www.gruppe-gme.de

ERLÄUTERUNG DER RAHMENBEDINGUNGEN

ERLÄUTERUNG DER RAHMENBEDINGUNGEN
BAUMBESTAND



ERLÄUTERUNG DER RAHMENBEDINGUNGEN
BESTANDSFOTOS



ERLÄUTERUNG DER RAHMENBEDINGUNGEN
BESTANDSFOTOS



ERLÄUTERUNG DER RAHMENBEDINGUNGEN
BESTANDSFOTOS



ERLÄUTERUNG DER RAHMENBEDINGUNGEN
BESTANDSFOTOS



ERLÄUTERUNG DER RAHMENBEDINGUNGEN
BESTANDSFOTOS

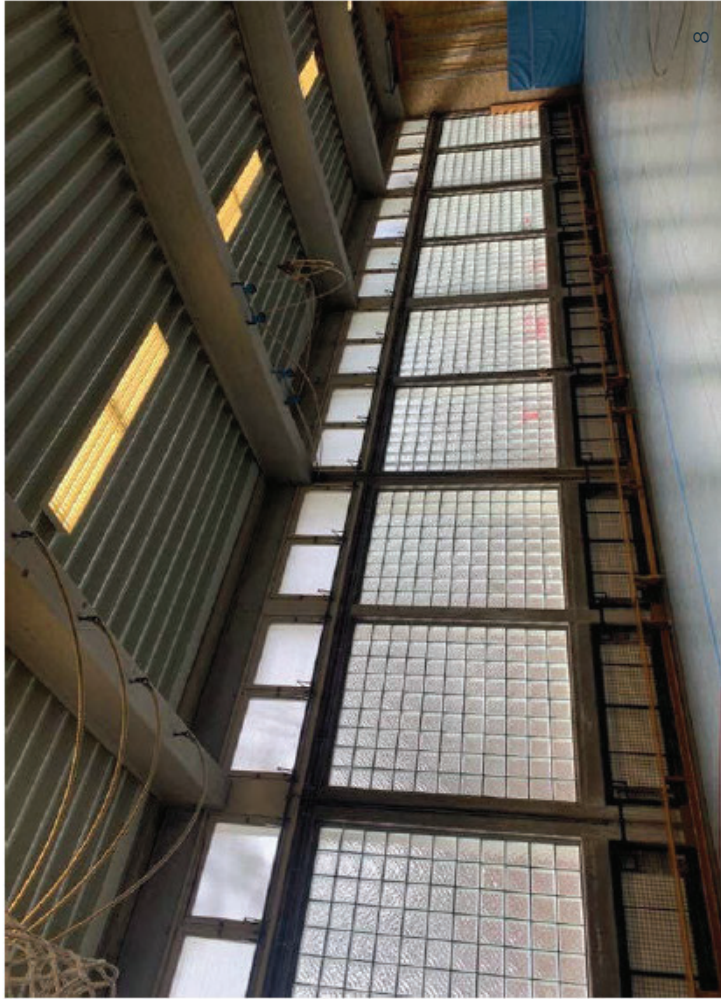
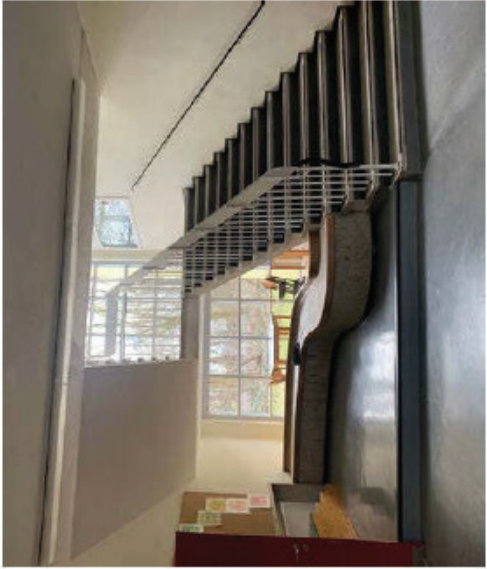
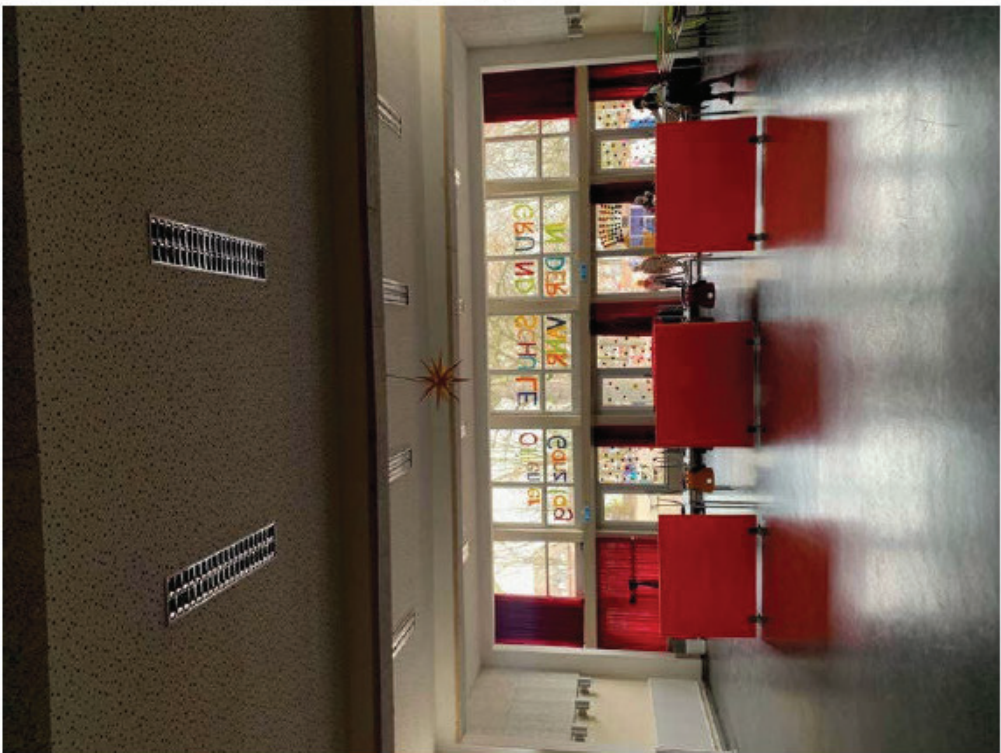

ERLÄUTERUNG DER RAHMENBEDINGUNGEN
DURCHWEGUNG



ERLÄUTERUNG DER RAHMENBEDINGUNGEN
EINGANGSSITUATION



STAND VORENTWURF

VORENTWURF
ERDGESCHOSS GESAMT

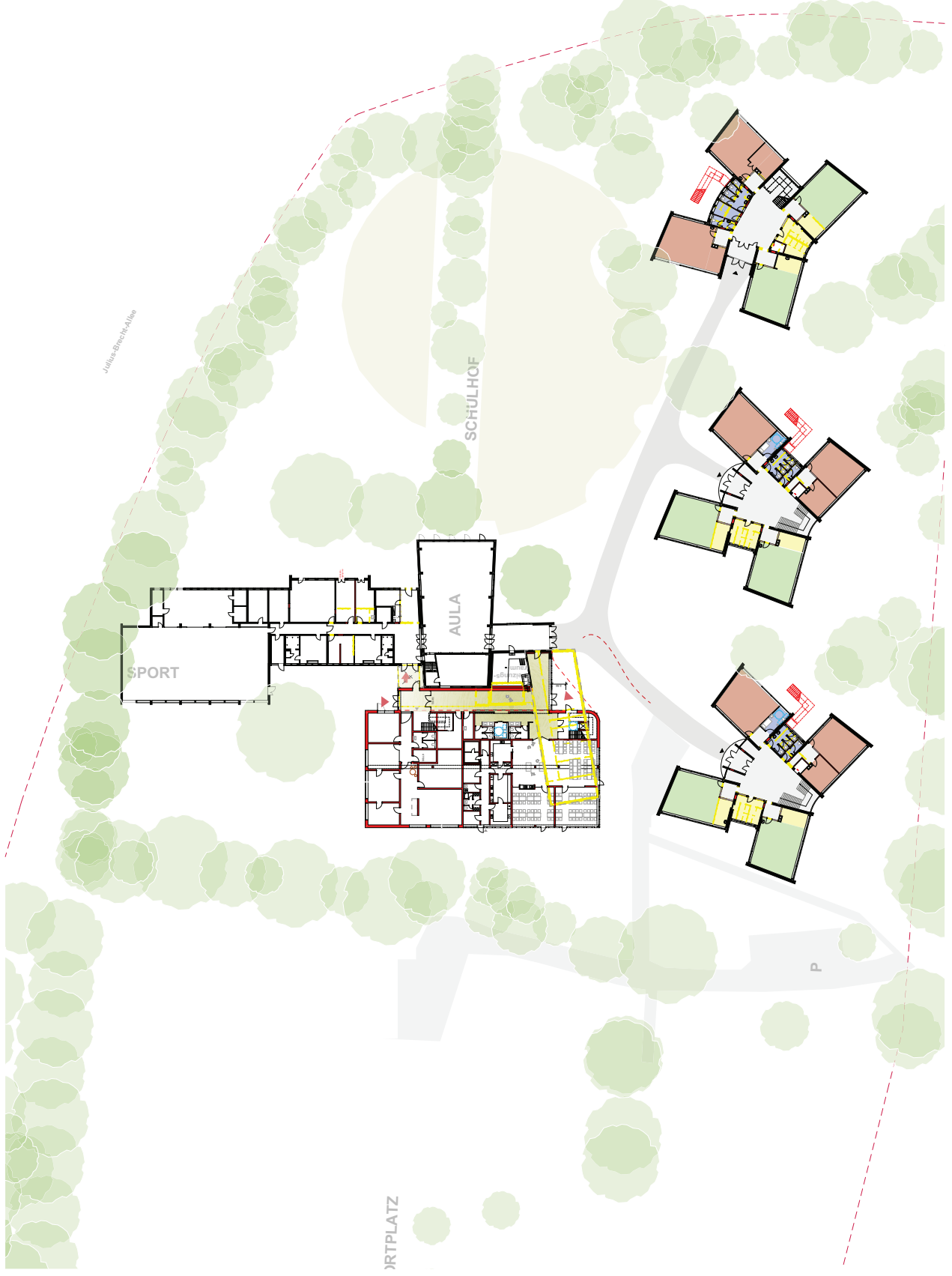

VORENTWURF
OBERGESCHOSS GESAMT

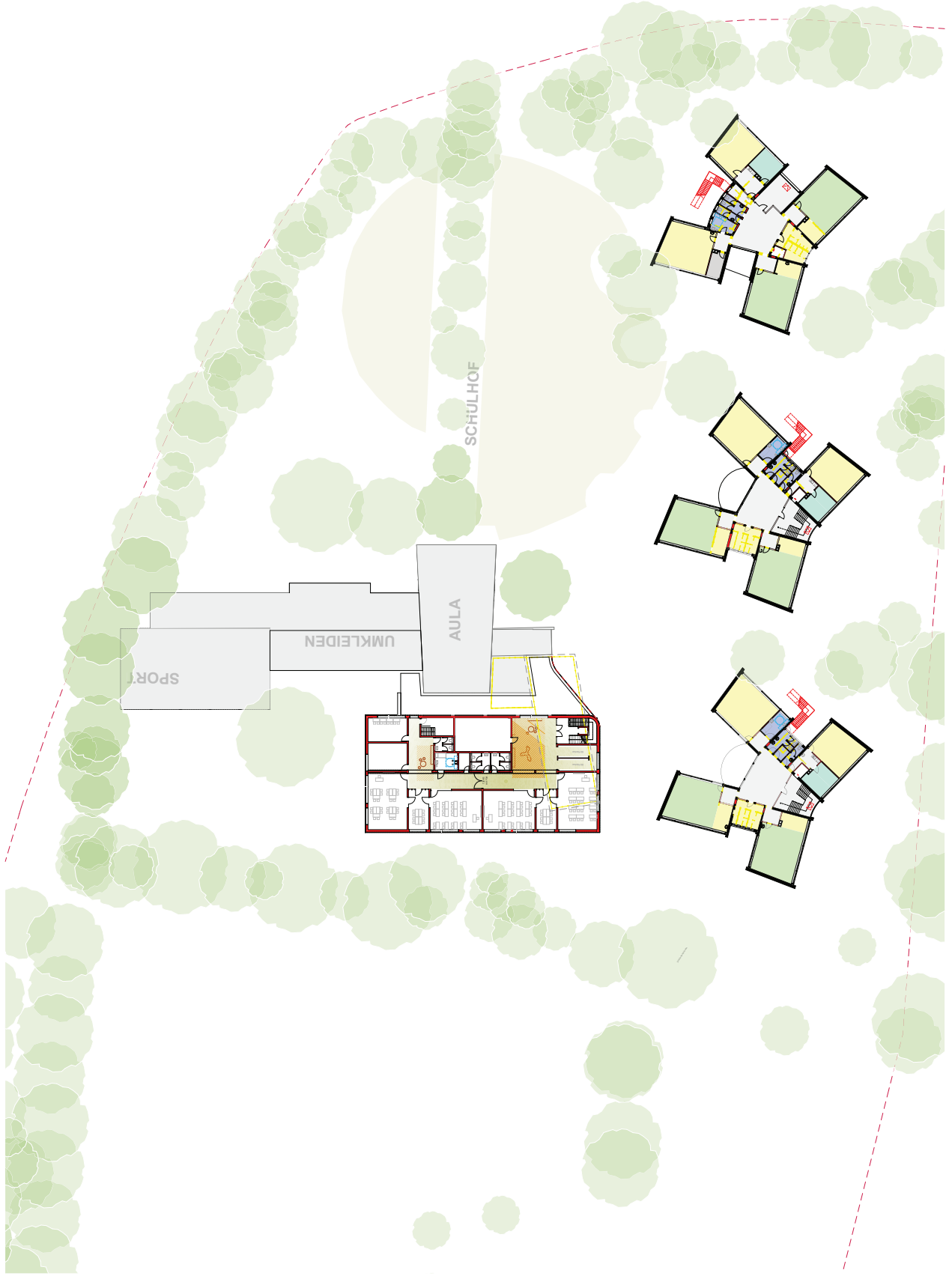

VORENTWURF
ERDGESCHOSS NEUBAU

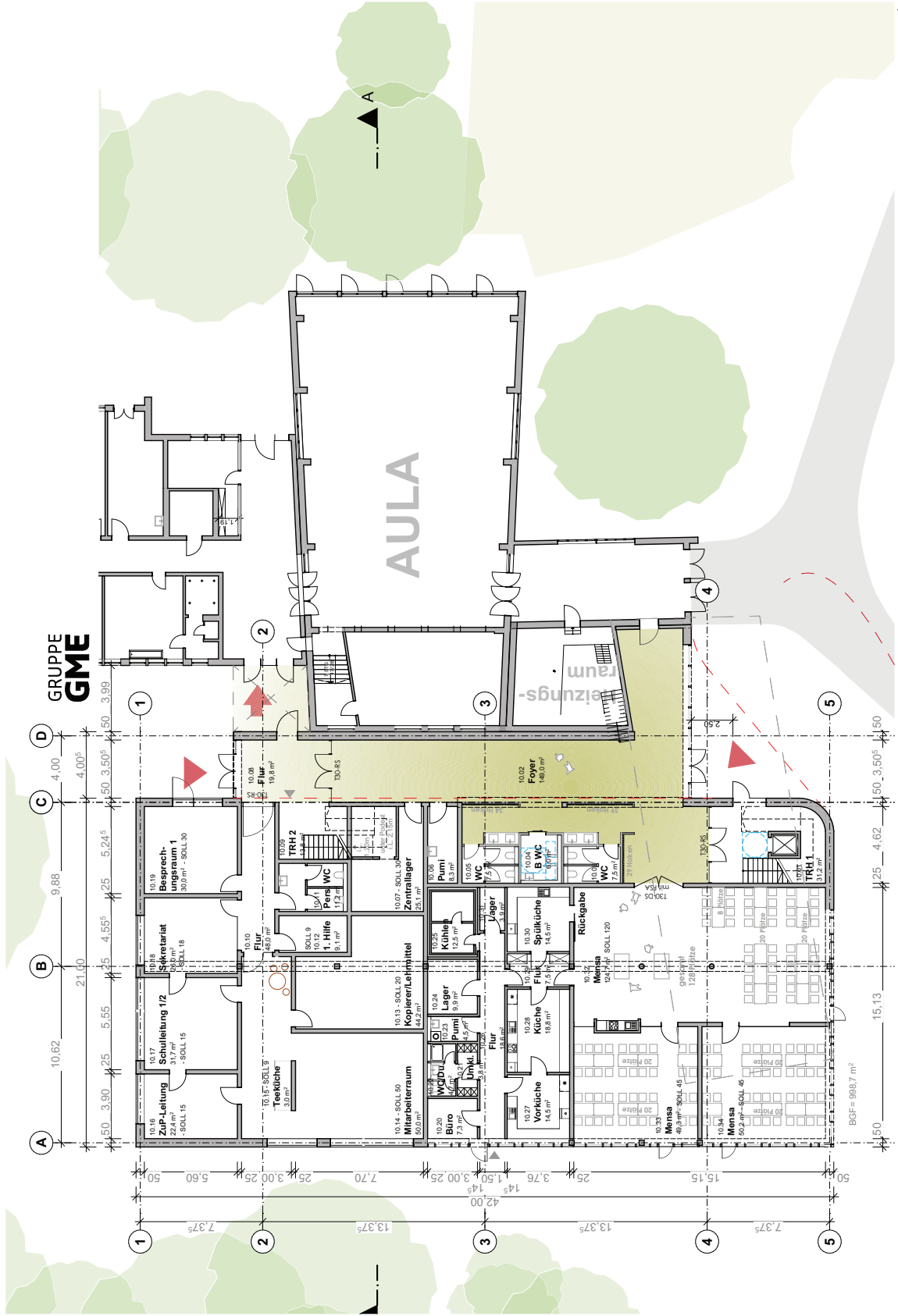

VORENTWURF
OBERGESCHOSS NEUBAU

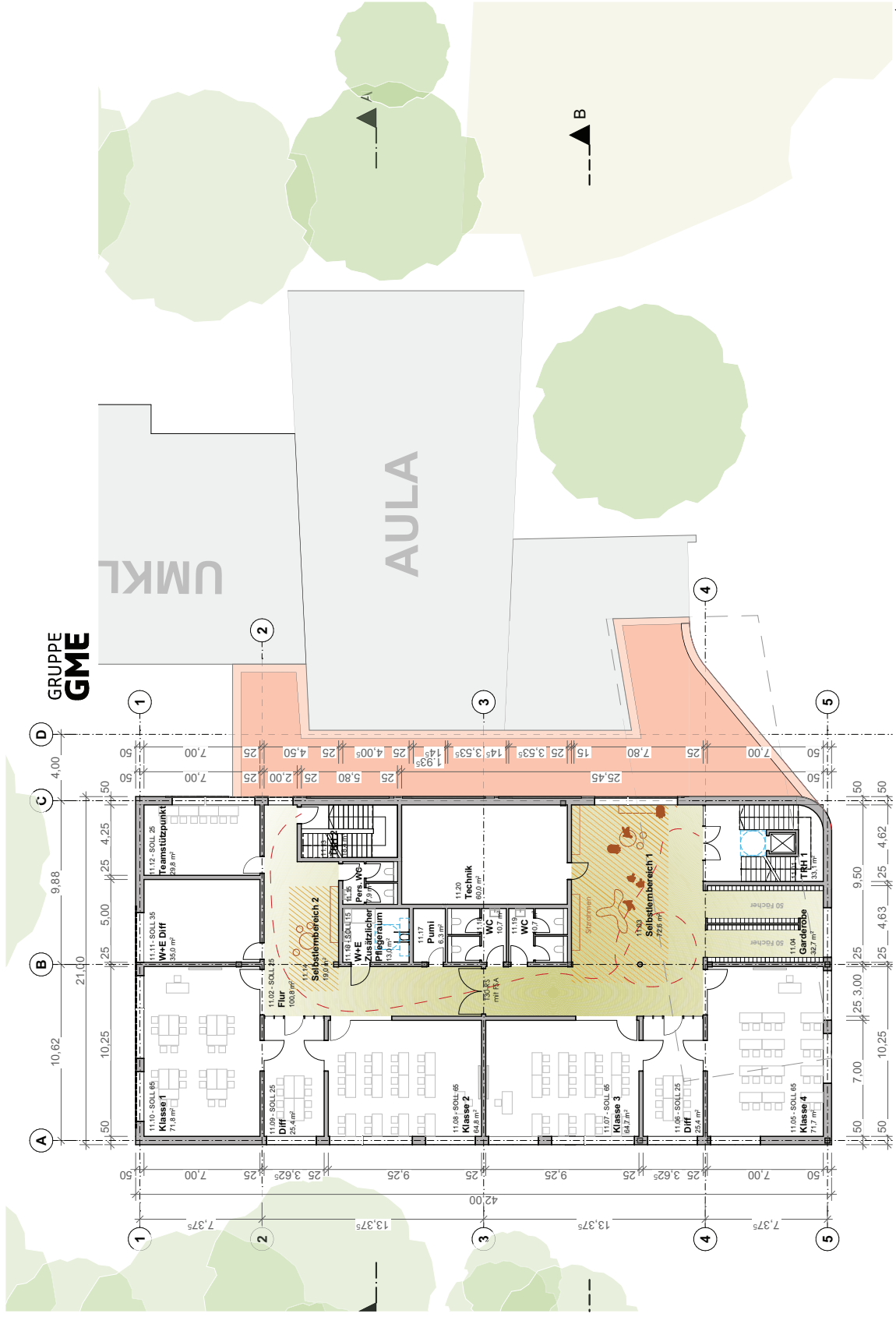

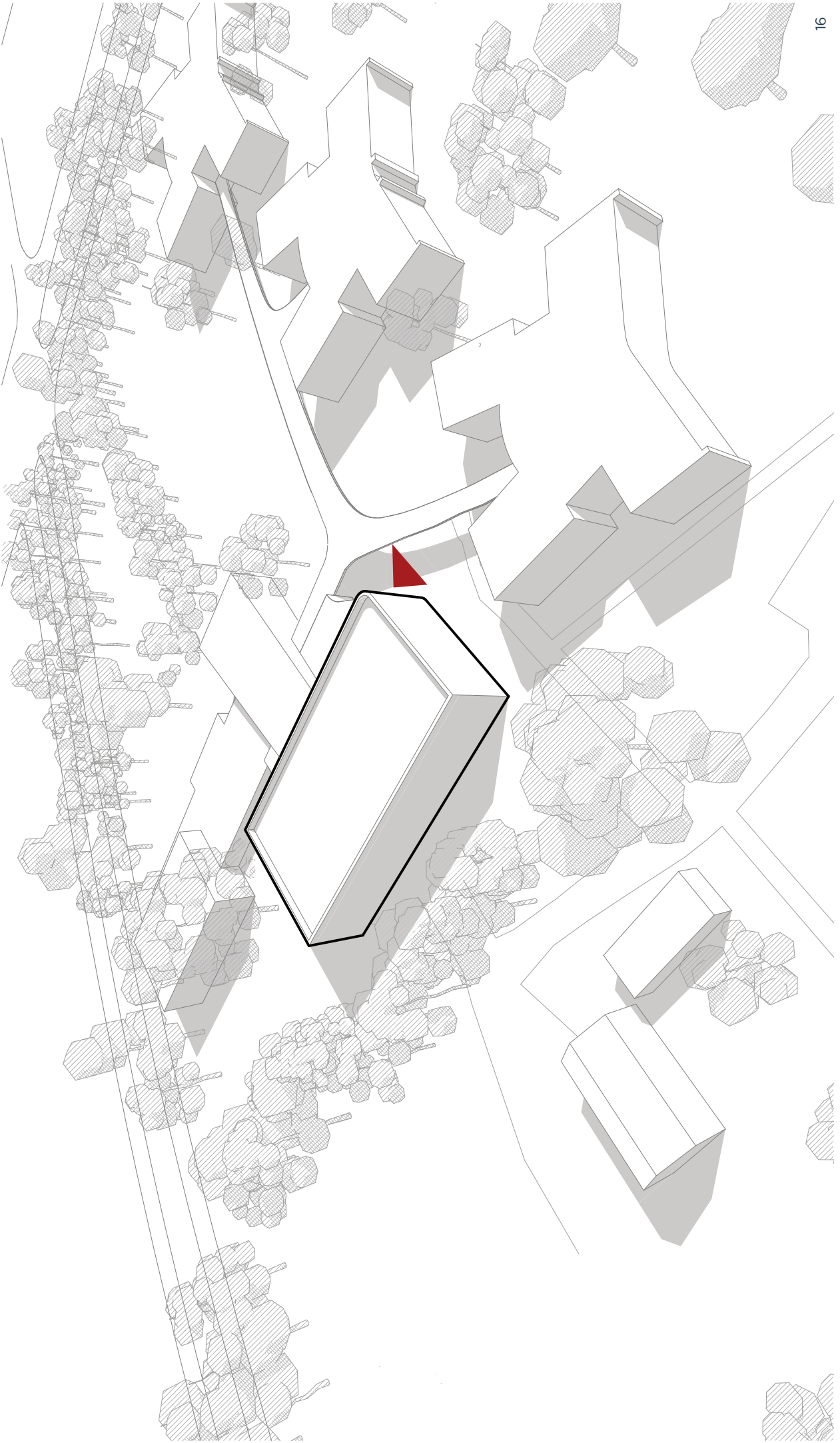

GRUPPE
GME

ENTWURF
MODELLFOTO

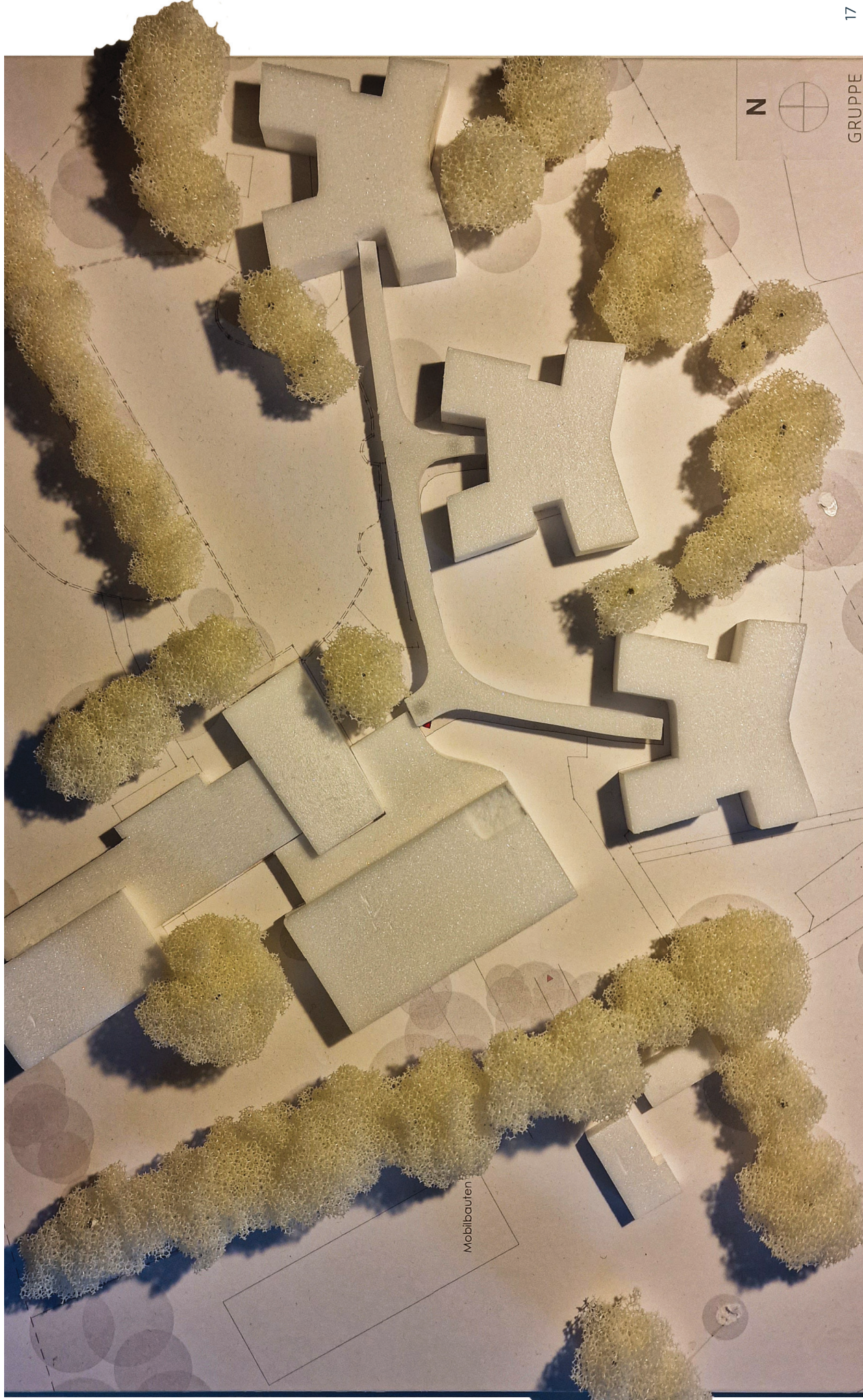



VIELEN DANK!

GRUPPE
GME

Gruppe GME
Architekten BDA
Müller • Keil • Buck • Kohlrusch • Marstaller
PartGmbH
www.gruppe-gme.de

ACHIM
Paulsbergstraße 11
28832 Achim
T: 04202 91 65 0

BREMEN
Teerhof 34
28199 Bremen
T: 0421 80 93 72 0