

**FOCKE**

---

BREMER LANDESMUSEUM  
FÜR KUNST UND KULTURGESCHICHTE

---

# **Das neue Focke-Museum 2026**

## **Umsetzung des Masterplans (2015)**

# Gliederung

1. Aktueller Umsetzungsstand
2. Kostenentwicklung & Aufteilung der Maßnahme in Bauabschnitte
3. Interim-Lösung für Bürger\*innen-Forum

# 1. Umsetzungsstand

- ES-Bau liegt vor: 19.7.2022 Entscheidung Senat zur Fortführung
- EW-Bau: 6.12.2023 Beschlussvorlage in Deputation für Kultur
- Januar 2024 Beauftragung Ausstellungsentwurfsplanung (Lph4ff.)

## Weiter Zugänglichkeit des Focke-Museums für das Publikum

- 19.11.23 Tag der offenen Tür vor Schließung Haupthaus
- Ab 20.11.23 weiterhin geöffnet: Riensberg (bürgerliche Wohnkultur), Eichenhof (Archäologie), Scheune (bäuerliches Leben), Bauernhaus (museumspädagogisches Programm), Garten mit Spielplatz
- Im Sommer 2024 können Fockes Fest und weitere Traditionsveranstaltungen im Garten stattfinden
- 2025/26 Baustelle, Zugänglichkeit des Garten noch unklar

## 2. Aufteilung der Maßnahme in Bauabschnitte

### 1. Ausstellung (Hofüberdachung) 2024-2026

Neue Sammlungsausstellung zur Landesgeschichte sowie Themenräume soziale Netzwerke, Stadtentwicklung, Wirtschaft und Technik. Darin jeweils semipermanente Zonen für aktuelle Module die unter Einbezug von Bürger\*innen entstehen

### 2. Bürger\*innen-Forum (Neubau) ca. 2027-2029

Multifunktionsraum für Stadtteil und leistungsfähige Gastronomie. Einschl. Vermittlungszentrum (Umbau Eichenhof)  
Mit Werkstätten für inklusive Vermittlungsangebote

Interim-Lösung: Bauernhaus mit Spieker 2024-2025

### 3. Interim-Lösung Bürger\*innen-Forum

Das Bremer Landesmuseum ist eine Ensemble historischer Gebäude inmitten einer Parklandschaft von 4,6 Hektar. Im Zuge der Erneuerung soll das Gelände über die Museumsöffnungszeiten hinaus für die Bevölkerung als Freizeitort erschlossen werden

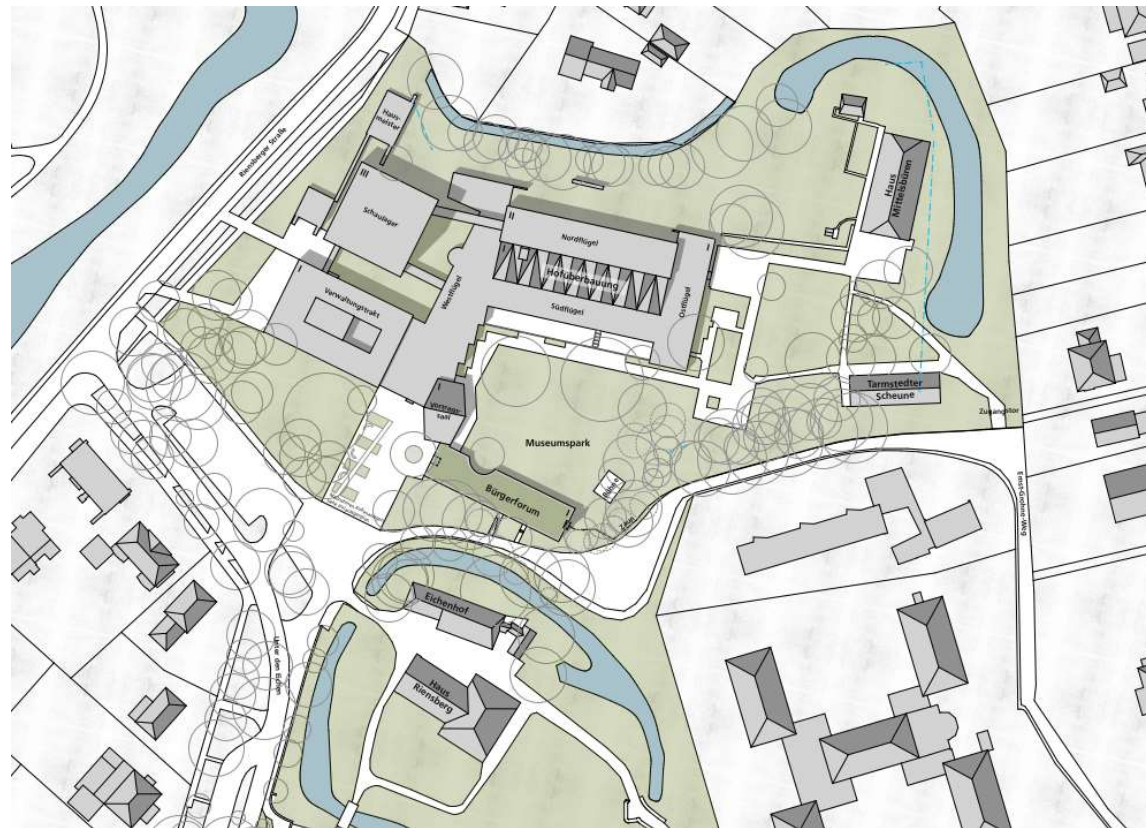

# Bauernhaus (1587) und Spieker (1772)



# Zustand Spieker

Das Bauernhaus wurde in Zeiten von Corona grundlegend renoviert und mit neuem Licht, WLAN und einer Küche ausgestattet. Der Spieker bedarf dagegen einer grundlegenden Renovierung.



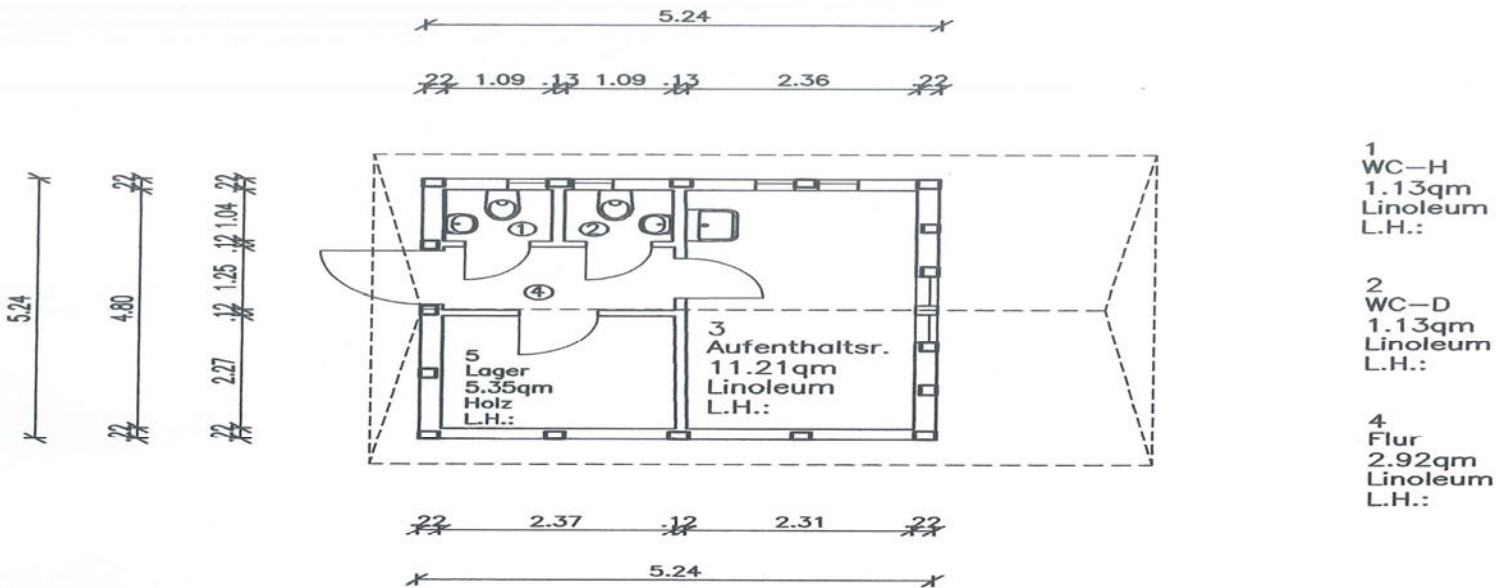

Diese Zeichnung ist ausschließlich für die Gebäudebestandserfassung angefertigt. Auf eine technische bzw. bauliche Detailierung wurde bewußt verzichtet.

Formular: bbb\_DIN\_A4.dwt 14.11.2001 RCS

				<b>Liegenschaft</b>		<b>FOCKE- MUSEUM</b>									
				<b>Gebäude</b>		<b>NEBENGEBÄUDE HAUS MITTELSBÜREN</b>									
<table border="1"> <thead> <tr> <th>Index</th> <th>Datum</th> <th>Gegenstand der Änderung</th> <th>Bearbeiter</th> </tr> </thead> <tbody> <tr> <td> </td> <td> </td> <td> </td> <td> </td> </tr> </tbody> </table>				Index	Datum	Gegenstand der Änderung	Bearbeiter					<b>Geschoss</b>		<b>ERDGESCHOSS</b>	
Index	Datum	Gegenstand der Änderung	Bearbeiter												
<b>Projekt</b>				<b>Hinweis:</b>		BESTANDSDOKUMENTATION LIBRE Dieser Plan ist ausschließlich für die Flächenermittlung im LIBRE gültig.									
<b>Bauherr</b>				<b>Geschäftsführer/Abteilungsleiter</b>		<b>Sachgebietsleiter/Projektleiter</b>									
<b>Projektleitung</b>				<b>PROJEKTGRUPPE</b> <b>GEBÄUDEDATENERFASSUNG</b>		<b>-ABTEILUNG 2-</b>									
 <b>BBB - Bremer Baubetrieb</b> Eigenbetrieb der Stadtgemeinde Bremen						Team: 6		Datum: 19.07.2002 gez.: M.Jantos							
				L-Code L10608		G-Code G2951		Plot-Datei G2951_EG.dwg		Format A4					
				Maßstab 1:100		Plan-Nr. <b>G2951_EG</b>									



# Kosten der notwendigen Maßnahmen

- Renovierung Toilettenanlage aus 1960er Jahre (24) ca. 40 T €
- Barrierefreiheit in Toilettenanlage (2024) 10 T €
- Denkmalpflegegerechte Verlegung des Eingangs (24) ca. 50 T €
- Herstellung Barrierefreiheit im Gelände (2025) ca. 50 T €

## Gesamtkosten

---

150 T €

## Finanzierungsvorschlag:

- Eigenmittel Focke-Museum (Anmeld.Inv.) 30 T € (in 2024)
- Eigenmittel Focke-Museum (Anmeld.Inv.) 50 T € (in 2025)
- Drittmittel (durch FM einzuwerben) 10 T € (in 2024)
- Globalmittel Beirat Schwachhausen 10 T € (in 2024)
- Haushaltsantrag Beirat an Senat 50 T € (in 2024)